



COMMENT CONSULTER LES INFORMATIONS CONTENUES DANS UN CERTIFICAT

Nb : cette notice est faite pour les utilisateurs d'Internet Explorer. Si vous utilisez un autre navigateur, reportez-vous à l'aide en ligne de votre éditeur de logiciel.

- 1 Sur votre poste de travail habituel, **ouvrez une page Internet Explorer**



- 2 Dans les menus, choisissez « **outils** »,
puis « options internet » →

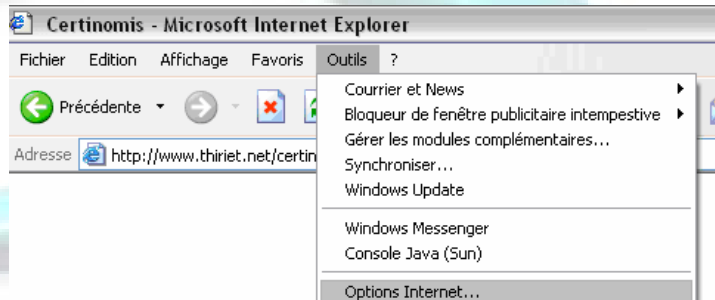

- 3 Dans la fenêtre « **options Internet** »,
cliquez sur l'onglet « **contenu** »,
puis sur le bouton « **certificats** » ←

- 4 Dans la fenêtre « **certificats** » qui s'affiche,
l'onglet « **personnel** » contient les certificats de
personne :
faites un double clic sur le certificat choisi ou
cliquez sur le bouton **Affichage** →

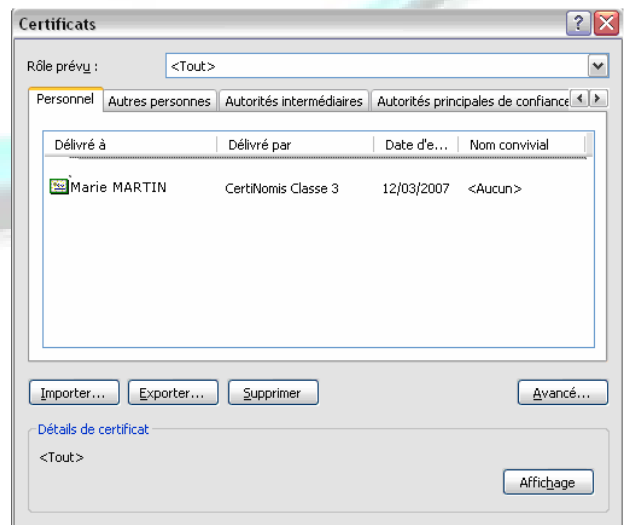

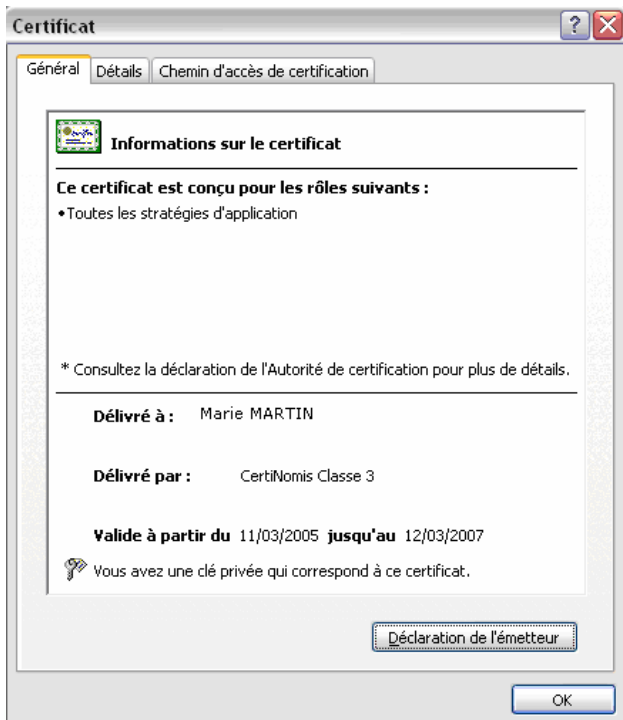

5 Votre certificat s'affiche ainsi

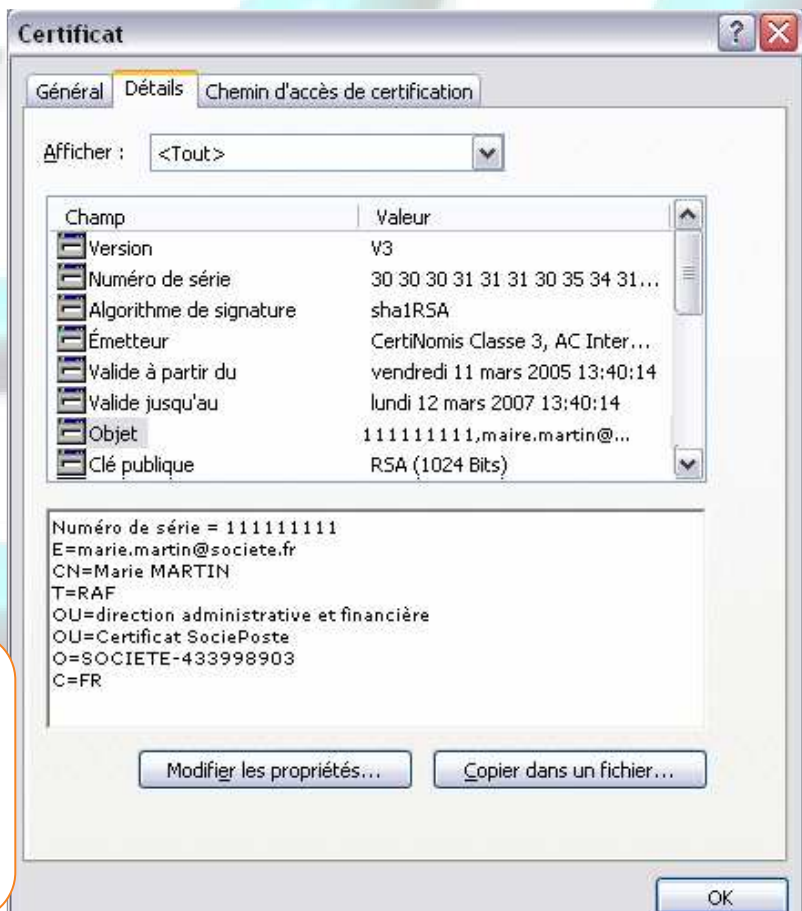

6 L'onglet « détails » permet de voir:

- le n° de série du certificat
- ses dates de validité dans le détail
- les informations personnelles qu'il contient, à la ligne « objet ».

